



ALMAS

FERRAMENTAS DE SEGURANÇA - INSPEÇÃO_REV01

SSO | SEGURANÇA DO TRABALHO

ANO 2025

Comportamentos

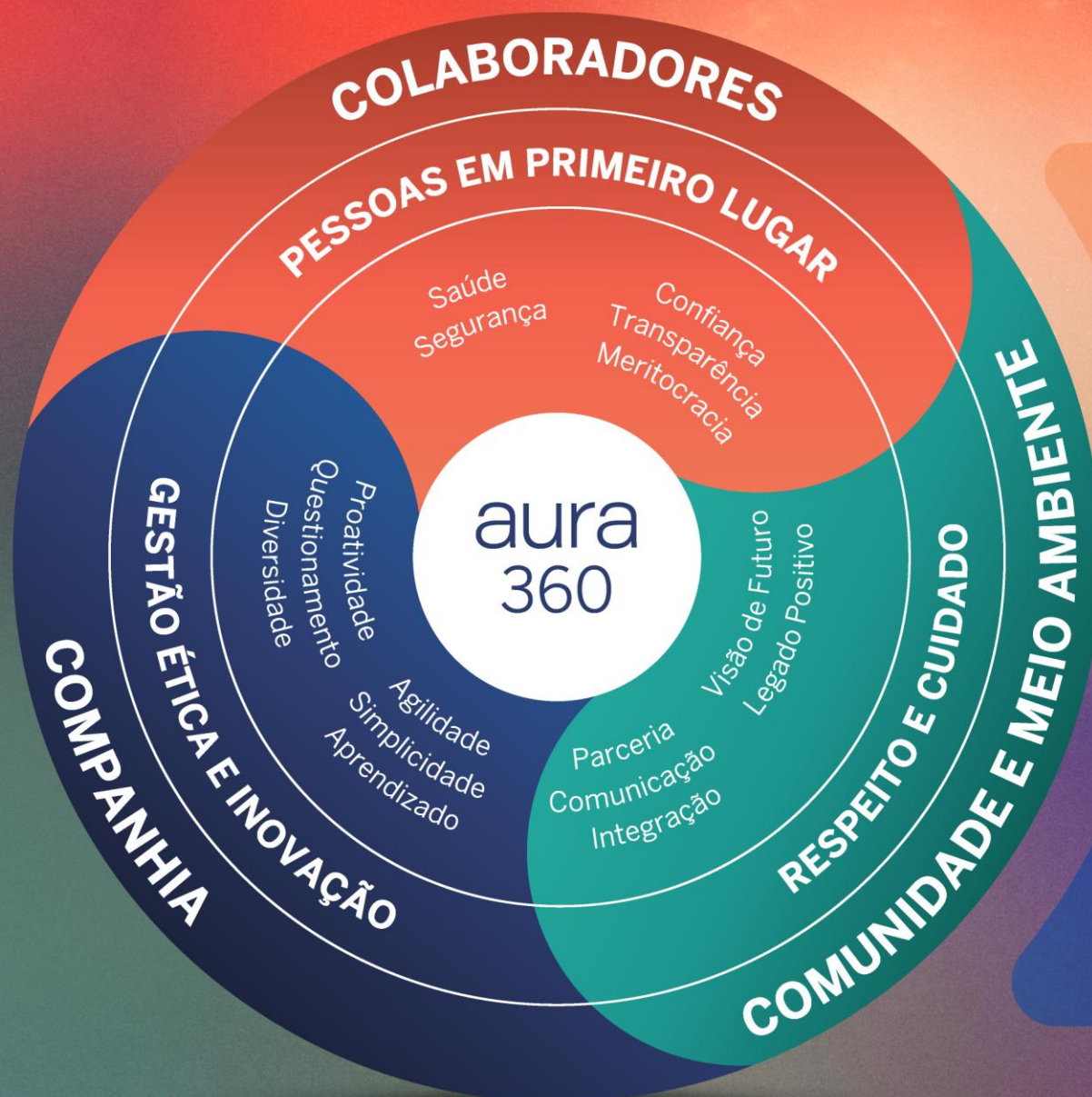

COLABORADORES

PESSOAS EM PRIMEIRO LUGAR

- 1 Cuide de si, dos outros e permita-se ser cuidado. Segurança é inegociável.
- 2 Cuide da sua saúde mental, física e contribua para um ambiente saudável.
- 3 Construa um ambiente de confiança, com abertura e escuta.
- 4 Seja transparente, com conversas claras e honestas, independentemente de hierarquia.
- 5 Reconheça talentos e realizações.

COMUNIDADE E MEIO AMBIENTE

RESPEITO E CUIDADO

- 1 Coopere para trocas produtivas e respeitadas.
- 2 Valorize as comunidades locais e aprenda com elas.
- 3 Trabalhe pela conservação do meio ambiente.
- 4 Estabeleça diálogos contínuos que tragam aprendizados.
- 5 Proponha iniciativas que tragam desenvolvimento e ganhos futuros.

COMPANHIA

GESTÃO ÉTICA E INOVAÇÃO

- 1 Mantenha a simplicidade em tudo.
- 2 Valorize pessoas, experiências e ideias diferentes e colabore com elas.
- 3 Compartilhe aprendizados e foque as soluções.
- 4 Seja proativo e busque excelência.
- 5 Compartilhe opiniões com respeito e questione ideias com coragem.

1º Passo: Clique em "login".

O que é INSPEÇÃO?

A Inspeção é a verificação sistemática de locais, equipamentos ou processos para identificar riscos, garantir a segurança e o cumprimento das normas. Serve para prevenir acidentes, corrigir falhas e manter um ambiente de trabalho seguro.



AURA MINERALS Inc. ✕

Matrícula Senha Unidade

[Esqueci Minha Senha](#)

Preencha com seus dados.

Usuário inválido

 Singular
Soluções e Consultoria



SSO | INSPEÇÃO

aura



JULIANA DIAS FERREIRA
Email: juliana.d.ferreira@auraminerals.com



- Home page
- Administrador
- ROS
- Abordagem Comportamental
- Acidentes
- Autorizações SIGA
- CheckList
- Inspeções**
- Reuniões
- SIGA



3º Passo: Clique em “Inspeção”



Inspeções



Nova Inspeção

**4° Passo: Clique em
"Nova Inspeção"**



Inspeções Iniciadas



Listar Inspeções



Relatorio de Metas



Ações de Inspeções



Gráfico de Pendencias



Gráfico por Gerências

Nova Inspeção

5° Passo:
Adicione a data
e selecione o
tipo de
inspeção

Data*:

10/06/2025

Tipo*:

Selecione um tipo

Área*:

Selecione uma Área

Observações:

 Voltar

 Salvar

Nova Inspeção

Data*:

10/06/2025

Tipo*:

Selecione um tipo

Área*:

Selecione uma Área

Selecione uma Área

Acessos Externos

Adutora Manoel Alves

Almoxarifado

Alojamentos

Área de lazer

6° Passo: Selecione a área que foi realizada a inspeção.

Nova Inspeção

Data*:

10/06/2025

Tipo*:

Selecione um tipo

Área*:

Selecione uma Área

Observações:

7º Passo:
No campo “observações”, adicione o foco da informação que irá ser abordada.

← Voltar

✓ Salvar

Nova Inspeção

Data*:

10/06/2025

Tipo*:

Inspeção

Área*:

Britagem

Observações:

Inspeção de SSMA.

17 / 500

← Voltar

✓ Salvar

8° Passo: Salve a sua informação



Data: 10/06/2025 Área: Britagem 

Criador: JULIANA DIAS FERREIRA

Participantes 

Colaborador	Presente
JULIANA DIAS FERREIRA	Sim 

9° Passo: Caso tenha feito a inspeção acompanhado com uma ou mais pessoas, clique em adicionar na aba “Participantes”.

Desvios 

Código	Data Início	Data Término	Desvio	Ação Corretiva	Responsável	GMR	Categoria	Status
--------	-------------	--------------	--------	----------------	-------------	-----	-----------	--------

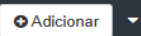
Pontos Fortes 

Código	Ponto forte	Anexo
--------	-------------	-------



10° Passo: Seleção o participante

Novo participante

Selecione um Colaborador

Selecione um Colaborador

- HANILO BATISTA DE LIMA - AURA MINERALS
- PAMELLA CHRISTIANE MARTINS DE CARVALHO - WCA RH BELO HORIZONTE LTDA
- ADSON BATISTA MAGALHAES - WCA RH BELO HORIZONTE LTDA
- AGOSTINHO MENDES NETO - AURA MINERALS

Presente?

Fechar **Salvar**

Data: 10/06/2025

Criador: JULIANA DIAS FERREIRA

Participantes **Adicionar**

Colaborador	Presente
JULIANA DIAS FERREIRA	Sim

11º: Clique em “Salvar” assim que terminar

Novo participante

ILEA NASCIMENTO PAIXAO - AURA MINERALS

Presente?



Fechar

Salvar

Data:10/06/2025

Área:Britagem

Criador:JULIANA DIAS FERREIRA

Participantes

Adicionar

Colaborador

Presente

JULIANA DIAS FERREIRA

Sim



Detalhes: Inspeção Nº 3256 - Inspeção

Voltar

Data: 10/06/2025

Área: Britagem



Criador: JULIANA DIAS FERREIRA

Participantes

Adicionar

Colaborador

Presente

JULIANA DIAS FERREIRA

Sim



Desvios

Adicionar

Código

Data Início

Data Término

Desvio

Ação Corretiva

Responsável

GMR

Categoria

Status

12º: Clique em adicionar na aba "desvios".

Pontos Fortes

Adicionar

Código

Ponto forte

Anexo

Finalizar

SSO | INSPEÇÃO

Novo Desvio

Potencial de Gravidade
 Baixo (15 dias) Médio (10 dias) Alto (5 dias) Severo (3 dias)

Desvio*

Ação*

Risco Crítico
Nenhum selecionado

Categoria*

Executor da ação*

Avaliador de Eficácia*

Grupo de maiores riscos (GMR)*

Data inicio: 10/06/2025

Data termino: 20/06/2025

Evidências:

13° Passo: Em de a do da
"Potencial Gravidade", seleccione gravidade risco da inspeção.

SSO | INSPENÇÃO

Novo Desvio

Potencial de Gravidade

Baixo (15 dias) Médio (10 dias) Alto (5 dias) Severo (3 dias)

Desvio*

Ação*

Risco Crítico

Categoria*

Executor da ação*

Avaliador de Eficácia*

Grupo de maiores riscos (GMR)*

Data inicio: 10/06/2025

Data termino: 20/06/2025

Evidências:

14° Passo: Em “Desvios”, adicione o que foi identificado como não conformidade.

SSO | INSPEÇÃO

Novo Desvio

Potencial de Gravidade

Baixo (15 dias) Médio (10 dias) Alto (5 dias) Severo (3 dias)

Desvio*

Ação*

Risco Crítico

Nenhum selecionado ▾

Categoria*

Escolha ▾

Executor da ação*

Escolha ▾

Avaliador de Eficácia*

Escolha ▾

Grupo de maiores riscos (GMR)*

Escolha ▾

Data inicio: 10/06/2025

Data termino: 20/06/2025

Evidências:

15° Passo: Em “Ação”, adicione a recomendação para sanar a pendência.

SSO | INSPEÇÃO

Novo Desvio

Potencial de Gravidade

Baixo (15 dias) Médio (10 dias) Alto (5 dias) Severo (3 dias)

Desvio*

Ação*

Risco Crítico

Nenhum selecionado ▾

Categoria*

Escolha ▾

- Escolha
- Comunidades
- Meio Ambiente
- Outros
- Processo / Produto
- Saúde
- Segurança**

Escolha ▾

Data inicio: 10/06/2025

Data termino: 10/06/2025

Evidências:

16° Passo: Em “Categoria”, adicione em qual categoria se enquadra a sua inspeção.

SSO | INSPEÇÃO

Novo Desvio

Potencial de Gravidade

Baixo (15 dias) Médio (10 dias) Alto (5 dias) Severo (3 dias)

Desvio*

Ação*

Risco Crítico

Nenhum selecionado ▾

Categoria*

Escolha ▾

Executor da ação*

Escolha

Escolha

HANILO BATISTA DE LIMA - 10001330

PAMELLA CHRISTIANE MARTINS DE CARVALHO - 10002026

ADSON BATISTA MAGALHAES - 10002134

AGOSTINHO MENDES NETO - 10000352

ALECIO DA SILVA BATISTA - 10001567

Evidências:

17° Passo: Em “Executor da ação”, adicione quem é o responsável por tratar a não conformidade da inspeção.

SSO | INSPEÇÃO

Novo Desvio

Potencial de Gravidade

Baixo (15 dias) Médio (10 dias) Alto (5 dias) Severo (3 dias)

Desvio*

Ação*

Risco Crítico

Nenhum selecionado ▾

Categoria*

Escolha ▾

Executor da ação*

Escolha ▾

Avaliador de Eficácia*

Escolha ▾

Escolha

HANILO BATISTA DE LIMA - 10001330

PAMELLA CHRISTIANE MARTINS DE CARVALHO - 10002026

ADSON BATISTA MAGALHAES - 10002134

AGOSTINHO MENDES NETO - 10000352

ALECIO DA SILVA BATISTA - 10001567

18º Passo: Em “Avaliador de Eficácia”, adicione o nome da pessoa (geralmente, selecione seu nome) para avaliar a eficácia da tratativa dada à não conformidade identificada.

Exemplo: O colaborador A emitiu uma ação para o colaborador B, ao finalizar a ação, o colaborador B encerra a pendência no sistema evidenciando a tratativa. O colaborador A é a pessoa que avalia a eficácia da tratativa (incluindo o anexo evidenciado), aprovando ou não a verificação.

Caso aprovado, a ação se dá por encerrada, caso reprovado a ação retorna em aberto para o executor da ação.

SSO | INSPEÇÃO

Novo Desvio

Potencial de Gravidade

Baixo (15 dias) Médio (10 dias) Alto (5 dias) Severo (3 dias)

Desvio*

Ação*

Risco Crítico

Categoria*

Escolha

CARGAS SUSPENSAS

Desmonte de Rochas

ENERGIA E EQUIPAMENTOS ENERGIZADOS

ESCAVAÇÃO / MINERAÇÃO

ESPAÇO CONFINADO

Escolha

Data inicio: 10/06/2025

Data termino: 10/06/2025

Evidências:

19° Passo: Em “Grupo de maiores riscos”, escolha em qual grupo de GMR enquadra sua inspeção

SSO | INSPEÇÃO

Novo Desvio

Potencial de Gravidade

Baixo (15 dias) Médio (10 dias) Alto (5 dias) Severo (3 dias)

Desvio*

Ação*

Risco Crítico

Categoria*

Executor da ação*

Avaliador de Eficácia*

Grupo de maiores riscos (GMR)*

Data inicio: 10/06/2025

Data termino: 20/06/2025

Evidências:

20° Passo: A data de início e término vai ser gerada automaticamente (como recomendação) conforme for adicionado o Potencial de Gravidade da sua inspeção. Porém, há a possibilidade de editar as datas.

SSO | INSPEÇÃO

Risco Crítico

Categoria*

Executor da ação*

Avaliador de Eficácia*

Grupo de maiores riscos (GMR)*

Data inicio:

Data termino:

Evidências:

Arraste e solte os arquivos que deseja enviar.

Esse desvio já foi tratado?

Não Sim

21° Passo: Em “Evidências”, adicione imagens ou documentos, evidenciando suas devidas tratativas.

SSO | INSPEÇÃO

Risco Crítico

Categoria*

Executor da ação*

Avaliador de Eficácia*

Grupo de maiores riscos (GMR)*

Data inicio: **Data termino:**
Evidências:

Arraste e solte os arquivos que deseja enviar.

Esse desvio já foi tratado?
 Não Sim

22° Passo:
Informe se seu desvio já foi tratado ou não.

SSO | INSPEÇÃO

Risco Crítico

Nenhum selecionado ▾

Categoria*

Escolha ▾

Executor da ação*

Escolha ▾

Avaliador de Eficácia*

Escolha ▾

Grupo de maiores riscos (GMR)*

Escolha ▾

Data inicio:

Data termino:

Evidências:

Arraste e solte os arquivos que deseja enviar.

Esse desvio já foi tratado?

Não Sim

23º: Clique em “Salvar” assim que concluir.

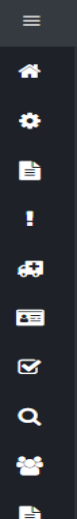

Voltar

Data:10/06/2025

Área:Britagem



Criador:JULIANA DIAS FERREIRA

Participantes

Adicionar

Colaborador

Presente

JULIANA DIAS FERREIRA

Sim



Desvios

Adicionar

Código	Data Inicio	Data Término	Desvio	Ação Corretiva	Responsável	GMR	Categoria	Status
--------	-------------	--------------	--------	----------------	-------------	-----	-----------	--------

Pontos Fortes

Adicionar

Código Ponto forte

Anexo

Finalizar

24º: Clique em adicionar na aba “Pontos Fortes”.

Novo Ponto Forte

Ponto Forte*:

Inserir Anexo

Nenhum arquivo escolhido

Data: 10/06/2025

Criador: JULIANA DIAS FERREIRA

25º: Em “Pontos fortes”, adicione um ponto importante, como por exemplo, alguma boa prática vista no local.

Novo Ponto Forte

Ponto Forte*:

Inserir Anexo

Nenhum arquivo escolhido

Criador: JULIANA DIAS FERREIRA

26º: Em “Inserir anexo”, adicione imagens ou documentos, evidenciando suas devidas tratativas.

Novo Ponto Forte

Ponto Forte*:

Inserir Anexo

Nenhum arquivo escolhido

Criador: JULIANA DIAS FERREIRA

27º: Clique em “Salvar” assim que concluir.

The screenshot displays the SSO Inspection system interface. At the top, there is a navigation bar with a home icon and a hamburger menu. Below this, a sidebar contains various icons for navigation. The main content area shows a form with the following details:

- Data:** 10/06/2025
- Área:** Britagem
- Criador:** JULIANA DIAS FERREIRA

There are two main sections for data entry:

- Participantes:** A table with columns for 'Colaborador' and 'Presente'. One entry is visible: JULIANA DIAS FERREIRA (Presente: Sim).
- Desvios:** A table with columns: Código, Data Início, Data Término, Desvio, Ação Corretiva, Responsável, GMR, Categoria, Status.
- Pontos Fortes:** A table with columns: Código, Ponto forte, Anexo.

At the bottom of the form, a 'Finalizar' button is highlighted with a red box, indicating the final step in the process.

28º: Agora e só clicar em “Finalizar”, e finalmente chegamos ao final do nosso registro de Inspeção.

SSO | INFORMAÇÕES GERAIS

As metas de abordagem e inspeção são ajustadas nos primeiros dias do ano (2 abordagens e 2 inspeções) retorno do recesso, conforme estava sendo praticado, para todos os líderes (gerentes, coordenadores, supervisores, segurança do trabalho e/ou designados pela liderança) da unidade que possuem área a serem inspecionadas e liderados operacionais sob sua responsabilidade.

Eventuais dúvidas, na página inicial do singular, antes de realizar o login, existe o passo a passo de inspeção, comissionamento, registro de ocorrências e Inspeção. O passo a passo do registro de abordagem está sendo desenvolvido e em breve estará disponível.

Até o próximo treinamento!

Precisa de treinamento? Gentileza procurar equipe de segurança: **Adson (Planta/Manutenção/GAF)**, **Bediel (Mina OP/Geologia/Exploração)**, **Deborah (Mina UG)** e **Sandmilla (Jovem Aprendiz de SSO)**. Na ausência ou indisponibilidade dos colegas, estarei à disposição.



aura

ALMAS



www.auraminerals.com

