



ALMAS

# FERRAMENTAS DE SEGURANÇA - ROS\_REV01

## SSO | SEGURANÇA DO TRABALHO

ANO 2026

## Comportamentos

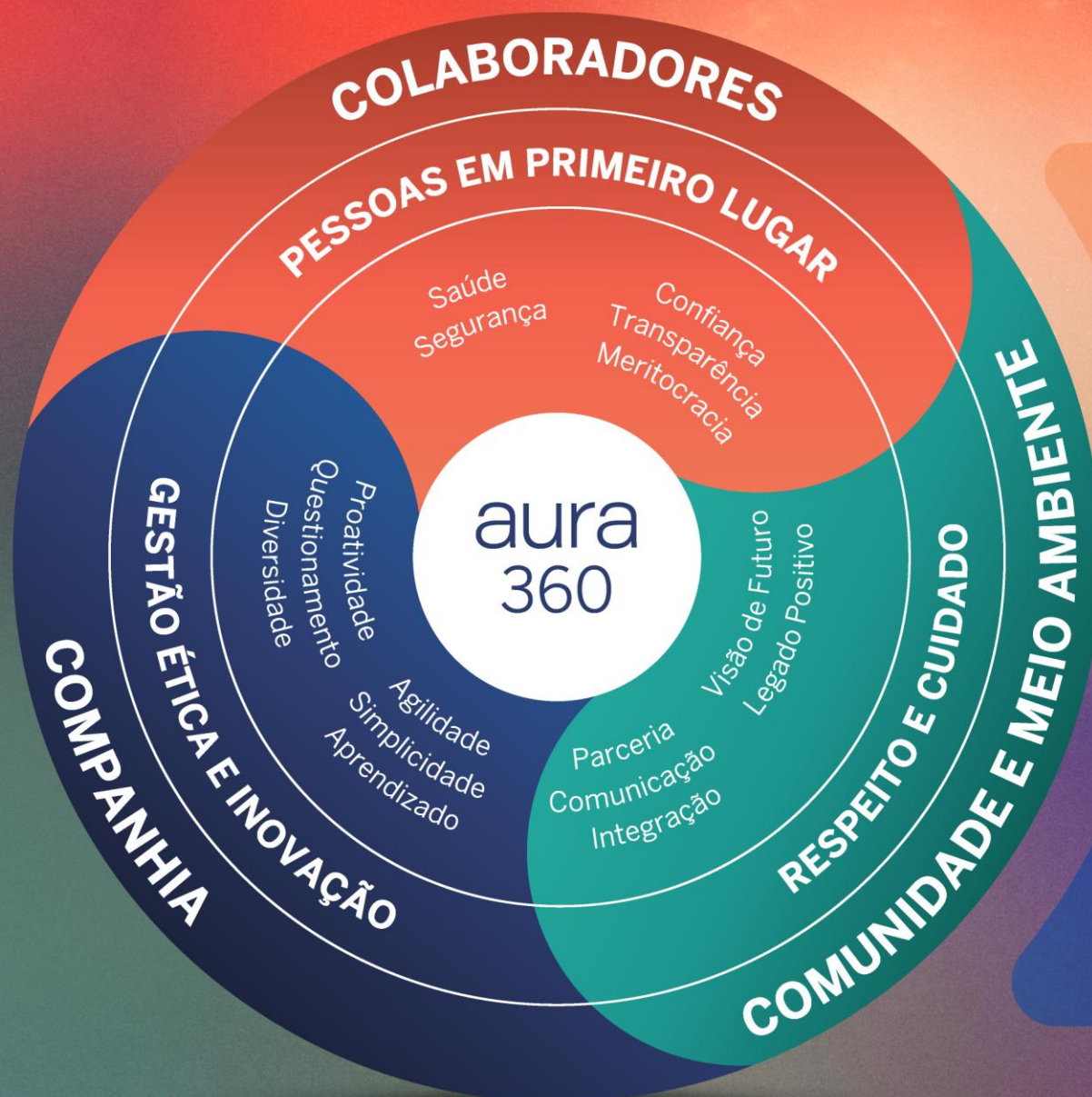

### COLABORADORES

#### PESSOAS EM PRIMEIRO LUGAR

- 1 Cuide de si, dos outros e permita-se ser cuidado. Segurança é inegociável.
- 2 Cuide da sua saúde mental, física e contribua para um ambiente saudável.
- 3 Construa um ambiente de confiança, com abertura e escuta.
- 4 Seja transparente, com conversas claras e honestas, independentemente de hierarquia.
- 5 Reconheça talentos e realizações.

### COMUNIDADE E MEIO AMBIENTE

#### RESPEITO E CUIDADO

- 1 Coopere para trocas produtivas e respeitadas.
- 2 Valorize as comunidades locais e aprenda com elas.
- 3 Trabalhe pela conservação do meio ambiente.
- 4 Estabeleça diálogos contínuos que tragam aprendizados.
- 5 Proponha iniciativas que tragam desenvolvimento e ganhos futuros.

### COMPANHIA

#### GESTÃO ÉTICA E INOVAÇÃO

- 1 Mantenha a simplicidade em tudo.
- 2 Valorize pessoas, experiências e ideias diferentes e colabore com elas.
- 3 Compartilhe aprendizados e foque as soluções.
- 4 Seja proativo e busque excelência.
- 5 Compartilhe opiniões com respeito e questione ideias com coragem.

# SSO | ROS – REGISTRO DE OCORRÊNCIA DE SEGURANÇA

O objetivo desta ferramenta é identificar, registrar, comunicar ocorrências e permitir ações de bloqueio e correção da condição de risco de forma a prevenir incidentes e doenças ocupacionais.

O ROS deve ser registrado em todas as situações de oportunidades de melhoria, quase acidente, risco ambiental, comportamento de risco e condição insegura devem ser relatadas ao responsável pela área onde elas estejam ocorrendo e serem registradas no ROS.

São exemplos de situações que podem ser relatadas, mas não se limitando a somente estas:

- Comportamentos inseguros;
- Desrespeitos aos procedimentos de segurança e saúde;
- Ausência ou deficiência de proteções coletivas em equipamentos;
- Ausência ou deficiência em sistemas de identificação de segurança;
- Ausência ou deficiência em sistemas de prevenção e emergência;
- Derramamentos e vazamento.

Você colaborador tem um papel fundamental nesse processo que é emitir o ROS quando identificadas situações de oportunidades de melhoria, quase acidente, risco ambiental, comportamento de risco e condição insegura. Mas por quê? É necessário compreender que um olhar diferente em determinada área pode identificar situações que os colaboradores que pertencem a ela não enxergam mais devido à rotina. Além de que, o colaborador que compreende bem seu ambiente de trabalho e suas atividades identificam com mais facilidade os pontos de melhoria para que seu líder imediato lhe traga soluções.

# SSO | ROS – REGISTRO DE OCORRÊNCIA DE SEGURANÇA

← ↻ 🏠 <https://ami-singular-001.auraminerals.com/almas>

🔍 🔊 ⭐ ☆ ⋮

aura<sup>o.</sup>  
ALMAS

HOME

LOGIN

SEGURANÇA ▾

LINKS ÚTEIS

ARQUIVOS ▾

Clique em “login”.

**Comportamentos**

Cultura **aura** 360  
MOSSA ATITUDE TRANSFORMA

**COLABORADORES**  
PESSOAS EM PRIMEIRO LUGAR

Saúde Segurança  
Confiança  
Transparência  
Meritocracia

aura 360

Vição de Futuro  
Legado Positivo

Parceria  
Comunicação  
Integração

**RESPEITO E CUIDADO**  
**COMUNIDADE E MEIO AMBIENTE**

Proatividade  
Questionamento  
Diversidade

Agilidade  
Simplicidade  
Aprendizado

**GESTÃO ÉTICA E INOVAÇÃO**  
**COMPANHIA**

**COLABORADORES**  
PESSOAS EM PRIMEIRO LUGAR

- 1 Cuide de si, dos outros e permita-se ser cuidado. Segurança é negociável.
- 2 Cuide da sua saúde mental, física e contribua para um ambiente saudável.
- 3 Construa um ambiente de confiança, com abertura e escuta.
- 4 Seja transparente, com conversas claras e honestas, independentemente da hierarquia.
- 5 Reconheça talentos e realizações.

**COMUNIDADE E MEIO AMBIENTE**  
RESPEITO E CUIDADO

- 1 Coopere para a trocas produtivas e respeitosas.
- 2 Valorize as comunidades locais e aprenda com elas.
- 3 Trabalhe pela conservação do meio ambiente.
- 4 Estabeleça diálogos contínuos que tragam aprendizados.
- 5 Proponha iniciativas que tragam desenvolvimento e ganhos futuros.

**COMPANHIA**  
GESTÃO ÉTICA E INOVAÇÃO

- 1 Mantenha a simplicidade em tudo.
- 2 Valorize pessoas, experiências e ideias diferentes e colabore com elas.
- 3 Compartilhe aprendizados e foque as soluções.
- 4 Seja proativo e busque excelência.
- 5 Compartilhe opiniões com respeito e questione ideias com coragem.

#unaaura #aura360 aura<sup>o.</sup>  
2017-2019

# SSO | ROS – REGISTRO DE OCORRÊNCIA DE SEGURANÇA

← ↻ 🏠 <https://ami-singular-001.auraminerals.com/almas> 🔍 A ☆ ⌵ ⋮

AURA MINERALS Inc. ✕

Matrícula  Senha  Unidade

[Esqueci Minha Senha](#)

**Preencha com seus dados.**

Usuário inválido

 Singular  
Soluções e Consultoria

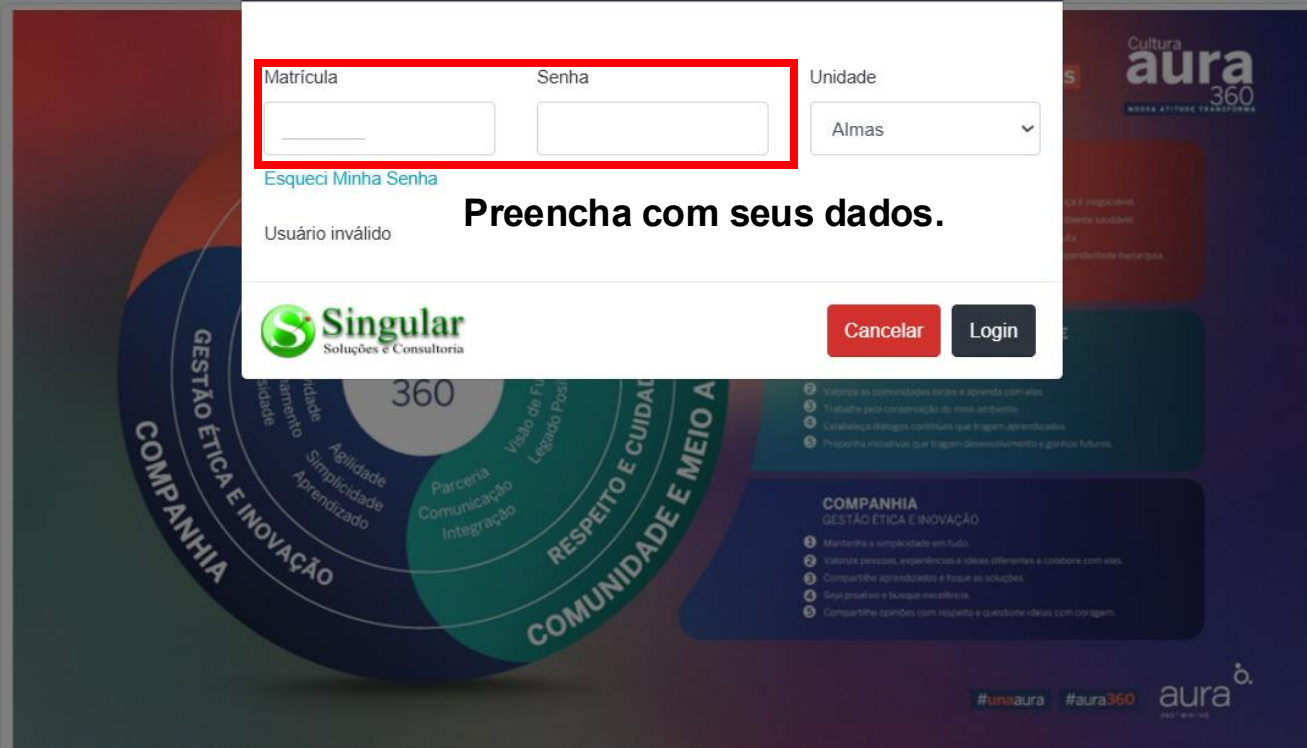

# SSO | ROS – REGISTRO DE OCORRÊNCIA DE SEGURANÇA

aura



- Home page
- Administrador
- ROS**
- Abordagem Comportamental
- Acidentes
- Autorizações SIGA
- CheckList
- Dispositivos Móveis
- Escopo/Mobilizações
- IDSSMAC
- Inspecões
- Reuniões
- SIGA



Selecione a aba "ROS".



# SSO | ROS – REGISTRO DE OCORRÊNCIA DE SEGURANÇA

The screenshot displays the ROS dashboard interface. At the top, there is a dark blue header bar with the text "ROS" in white. Below this, the main content area is white and contains several menu items, each with an icon and a label. The "Novo Ros" item is highlighted with a red square. The other items are: "Gerência", "Relatório de Metas", "Aprovação Téc. de Segurança", "Fechamento", "Desvios", "Pesquisa", "Palavra chave", "Estadísticas", "Quase acidente", "Gráficos de estatísticas", "Área/Local", and "Colaborador", "Réplica/Tréplica". On the left side, there is a dark sidebar with various navigation icons. In the top right corner of the dashboard, there is a home icon and the text "ROS".

Está é a tela de consulta, onde terá acesso a diversas informações relacionados a ROS registrados, vencidos, no prazo, gráficos por gerência, por colaborador, aderência, dentre outras informações. Para registrar um novo ROS, clique em “Novo ROS”.

## Novo ROS

Registrado Por:	ILEA NASCIMENTO PAIXAO		Criador:	Selecione uma opção	
Grau de risco*:	Baixo - 15 dias	Data do Ros:	16/04/2025	Data Fechamento Previsto:	01/05/2025
Local da ocorrência*:	Selecione um local	Tipo da ocorrência*:	Não Conformidade	Classificação*:	Segurança
Comunicar para*:	Selecione uma opção	Desvio*:	Selecione um desvio	Grupo de Maior Risco(GMR)*:	Selecione um GMR
O que você viu?*					
Orientação/Sugestão*:					
Evidência: (opcional)	Escolher Arquivo Nenhum arquivo escolhido		Esse desvio já foi tratado?	<input type="checkbox"/> Sim	
			Divulgar criador da ocorrência?	<input checked="" type="checkbox"/> Sim	
			<input type="button" value="Cancelar"/>	<input type="button" value="Salvar"/>	

Seu nome aparecerá automaticamente na tela no campo “registrado por”. Caso esteja registrando um ROS em nome de outra pessoa, selecione o nome da pessoa no campo “criador”. Se for para você mesmo não precisa alterar esse campo.

Selecione o grau de risco, a data do ROS será preenchida automaticamente com a data que estiver registrando. A data do fechamento previsto é preenchida de acordo ao grau de risco que foi selecionado anteriormente, entretanto é um campo que pode ser editado para a melhor data em alinhamento com o receptor do ROS (dono da área).

# SSO | ROS – REGISTRO DE OCORRÊNCIA DE SEGURANÇA

Home / ROS / Cadastra

## Novo ROS

Registrado Por:

ILEA NASCIMENTO PAIXAO

Criador:

Selecione uma opção

Grau de risco\*:

Baixo - 15 dias

Data do Ros:

17/04/2025

Data Fechamento Previsto:

02/05/2025

Local da ocorrência\*:

Selecione um local

Selecione um local

Acessos Externos

Adutora Manoel Alves

Almoxarifado

Alojamentos

Área de lazer

Tipo da ocorrência\*:

Não Conformidade

Desvio\*:

Selecione um desvio

Classificação\*:

Segurança

Grupo de Maior Risco(GMR)\*:

Selecione um GMR

Evidência: (opcional)

Escolher Arquivo

Nenhum arquivo escolhido

Esse desvio já foi tratado?

Sim

Divulgar criador da ocorrência?

Sim

O local de ocorrência é o local onde você visualizou o ROS.

# SSO | ROS – REGISTRO DE OCORRÊNCIA DE SEGURANÇA

Home / ROS / Cadastra

## Novo ROS

Registrado Por:

ILEA NASCIMENTO PAIXAO

Criador:

Selecione uma opção

Grau de risco\*:

Baixo - 15 dias

Data do Ros:

17/04/2025

Data Fechamento Previsto:

02/05/2025

Local da ocorrência\*:

Selecione um local

Tipo da ocorrência\*:

Não Conformidade

Classificação\*:

Segurança

Comunicar para\*:

Selecione uma opção

Grupo de Maior Risco(GMR)\*:

Selecione um GMR

O que você viu?\*

Orientação/Sugestão\*:

Evidência: (opcional)

Escolher Arquivo

Nenhum arquivo escolhido

Esse desvio já foi tratado?

Sim

Divulgar criador da ocorrência?

Sim

Selecione o tipo da ocorrência como “não conformidade”.

# SSO | ROS – REGISTRO DE OCORRÊNCIA DE SEGURANÇA

[Home](#) / [ROS](#) / [Cadastrar](#)

## Novo ROS

Registrado Por:

ILEA NASCIMENTO PAIXAO

Criador:

Selecione uma opção

Grau de risco\*:

Baixo - 15 dias

Data do Ros:

17/04/2025

Data Fechamento Previsto:

02/05/2025

Local da ocorrência\*:

Selecione um local

Tipo da ocorrência\*:

Não Conformidade

Classificação\*:

Segurança

Comunicar para\*:

Selecione uma opção

Desvio\*:

Selecione um desvio

Selecione uma classificação

Comunidades

Meio Ambiente

Outros

Processo / Produto

Saúde

Segurança

O que você viu?\*

Orientação/Sugestão\*:

Evidência: (opcional)

Escolher Arquivo

Nenhum arquivo escolhido

Esse desvio já foi tratado?

Sim

Divulgar criador da ocorrência?

Sim

Selecione a classificação que se enquadra para seu ROS.

# SSO | ROS – REGISTRO DE OCORRÊNCIA DE SEGURANÇA

NOVO ROS

Registrado Por: ILEA NASCIMENTO PAIXAO Criador: Seleccione uma opção

Grau de risco\*: Baixo - 15 dias Data do Ros: 17/04/2025 Data Fechamento Previsto: 02/05/2025

Local da ocorrência\*: Seleccione um local Tipo da ocorrência\*: Não Conformidade Classificação\*: Segurança

Comunicar para\*: Seleccione uma opção Seleccione uma opção ALMOXARIFADO AMBIENGER Cava Paiol CÉLULA DE CONTRATOS COMUNICAÇÃO Grupo de Maior Risco(GMR)\*: Seleccione um GMR

Desvio\*: Seleccione um desvio

Evidencia: (opcional) Escolher Arquivo Nenhum arquivo escolhido

Esse desvio já foi tratado?  Sim

Divulgar criador da ocorrência?  Sim

Selecione para qual área pode ser comunicada. Lembre-se: nesse campo deve selecionar o responsável pela tratativa do ROS. Por exemplo: Você avistou no pátio do almoxarifado a caminhonete da planta com o giroflex queimado. O local da ocorrência será “Almoxarifado”, porém o campo “Comunicar para” deve ser direcionado para a “Planta”. Atenção, apesar de ser um item de Segurança, não será a área de segurança que tratará seu ROS e substituirá o giroflex, mas sim a Planta.

# SSO | ROS – REGISTRO DE OCORRÊNCIA DE SEGURANÇA

NOVO ROS

Registrado Por: ILEA NASCIMENTO PAIXAO Criador: Selecione uma opção

Grau de risco\*: Baixo - 15 dias Data do Ros: 17/04/2025 Data Fechamento Previsto: 02/05/2025

Local da ocorrência\*: Selecione um local Tipo da ocorrência\*: Não Conformidade Classificação\*: Segurança

Comunicar para\*: Selecione uma opção Grupo de Maior Risco(GMR)\*: Selecione um GMR

O que você viu?\*

Orientação/Sugestão\*:

Evidência: (opcional) Escolher Arquivo Nenhum arquivo escolhido

Desvio\*:

- Selecione um desvio
- Selecione um desvio
- Acima da Velocidade
- Autor. p/ Dirigir
- Bloqueio de Energia
- Cinto de Segurança
- EPI's
- Espaço Confinado
- Içamento de Carga
- Outros
- Sem Desvio
- Trabalho em Altura
- Uso Álcool/Drogas

Divulgar criador da ocorrência?  Sim

Cancelar Salvar

Selecione o desvio relacionado ao seu ROS. Caso nenhum desvio listado se aplique, é só clicar em “Outros”. Caso não haja desvio, selecione “sem desvio”.

# SSO | ROS – REGISTRO DE OCORRÊNCIA DE SEGURANÇA

NOVO ROS

Home / ROS / Cadastro

Registrado Por: ILEA NASCIMENTO PAIXAO Criador: Selecione uma opção

Grau de risco\*: Baixo - 15 dias Data do Ros: 17/04/2025 Data Fechamento Previsto: 02/05/2025

Local da ocorrência\*: Selecione um local Tipo da ocorrência\*: Não Conformidade Classificação\*: Segurança

Comunicar para\*: Selecione uma opção Desvio\*: Selecione um desvio

O que você viu?\*

Orientação/Sugestão\*:

Evidência: (opcional) Escolher Arquivo Nenhum arquivo escolhido Esse desvio já foi tratado? Sim

Cancelar Salvar

Grupo de Maior Risco(GMR)\*:

- Selecione um GMR
- CARGAS SUSPENSAS
- Desmonte de Rochas
- ENERGIA E EQUIPAMENTOS ENERGIZADOS
- ESCAVAÇÃO / MINERAÇÃO
- ESPAÇO CONFINADO
- OUTRO
- PARTES MÓVEIS / ROTATIVAS
- SUBSTÂNCIAS QUÍMICAS PERIGOSAS
- TRABALHO EM ALTURA
- VASOS DE PRESSÃO
- VEÍCULOS LEVES E EQUIPAMENTOS MÓVEIS – PLANO DE TRÂNSITO

Selecione o GMR relacionado ao seu ROS. Caso nenhum GMR listado se aplique, é só clicar em “Outro”.

# SSO | ROS – REGISTRO DE OCORRÊNCIA DE SEGURANÇA

NOVO ROS

Registrado Por: ILEA NASCIMENTO PAIXAO Criador: Seleccione uma opção

Grau de risco\*: Baixo - 15 dias Data do Ros: 17/04/2025 Data Fechamento Previsto: 02/05/2025

Local da ocorrência\*: Seleccione um local Tipo da ocorrência\*: Não Conformidade Classificação\*: Segurança

Comunicar para\*: Seleccione uma opção Desvio\*: Seleccione um desvio Grupo de Maior Risco(GMR)\*: Seleccione um GMR

O que você viu?\*

Orientação/Sugestão\*:

Evidência: (opcional) Escolher Arquivo Nenhum arquivo escolhido

Esse desvio já foi tratado?  Sim

Divulgar criador da ocorrência?  Sim

## SSO | INFORMAÇÕES GERAIS

As metas de abordagem e inspeção são ajustadas nos primeiros dias do ano (2 abordagens e 2 inspeções) retorno do recesso, conforme estava sendo praticado, para todos os líderes (gerentes, coordenadores, supervisores, segurança do trabalho e/ou designados pela liderança) da unidade que possuem área a serem inspecionadas e liderados operacionais sob sua responsabilidade.

Eventuais dúvidas, na página inicial do singular, antes de realizar o login, existe o passo a passo de inspeção, comissionamento, registro de ocorrências e ROS. O passo a passo do registro de abordagem está sendo desenvolvido e em breve estará disponível.

Até o próximo treinamento!

**Precisa de treinamento?** Gentileza procurar equipe de segurança: **Adson (Planta/Manutenção/GAF)**, **Bediel (Mina OP/Geologia/Exploração)**, **Deborah (Mina UG)** e **Sandmilla (Jovem Aprendiz de SSO)**. Na ausência ou indisponibilidade dos colegas, estarei à disposição.



# aura

ALMAS



[www.auraminerals.com](http://www.auraminerals.com)

